



<http://lekiosque.finances.gouv.fr>

### Evolution des échanges CAF-FAB hors énergie et matériel militaire <sup>(1)</sup>

| Valeurs CVS-CJO<br>en millions d'euros | nov-2025 | oct-2025 | nov-2024 | Janv à Nov<br>2025 | Janv à Nov<br>2024 | Janv à Nov<br>2023 | 12 derniers<br>mois | Année 2024 | Année 2023 |
|--|----------|----------|----------|--------------------|--------------------|--------------------|---------------------|------------|------------|
| Solde                                  | -2 770   | -2 680   | -4 485   | -43 756            | -41 553            | -49 193            | -46 556             | -43 407    | -53 007    |
| Exportations                           | 48 700   | 48 165   | 46 769   | 526 474            | 512 023            | 520 029            | 570 346             | 559 295    | 564 915    |
| Importations                           | 51 470   | 50 845   | 51 254   | 570 230            | 553 576            | 569 222            | 616 902             | 602 702    | 617 922    |

### Evolution des échanges du secteur de l'énergie <sup>(1)</sup>

| Valeurs CVS-CJO<br>en millions d'euros | nov-2025 | oct-2025 | nov-2024 | Janv à Nov<br>2025 | Janv à Nov<br>2024 | Janv à Nov<br>2023 | 12 derniers<br>mois | Année 2024 | Année 2023 |
|--|----------|----------|----------|--------------------|--------------------|--------------------|---------------------|------------|------------|
| Solde                                  | -2 998   | -2 516   | -3 241   | -41 693            | -51 237            | -64 878            | -44 817             | -55 372    | -68 994    |
| Exportations                           | 2 420    | 2 507    | 2 976    | 25 152             | 27 089             | 31 466             | 27 841              | 29 772     | 34 280     |
| Importations                           | 5 418    | 5 023    | 6 217    | 66 845             | 78 326             | 96 344             | 72 658              | 85 144     | 103 274    |

### Evolution des échanges hors énergie

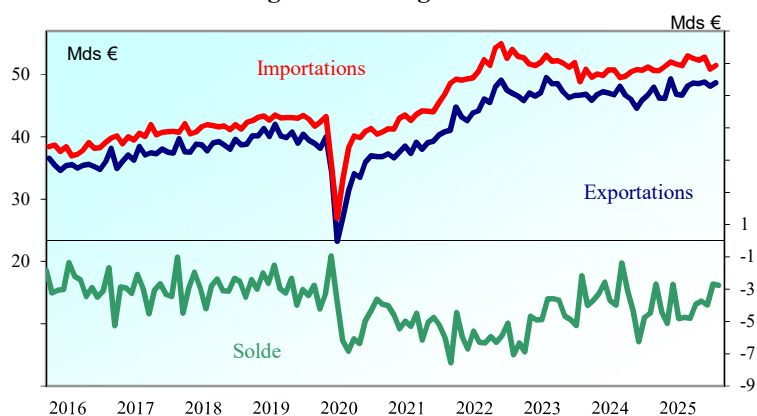

### Solde cumulé hors énergie

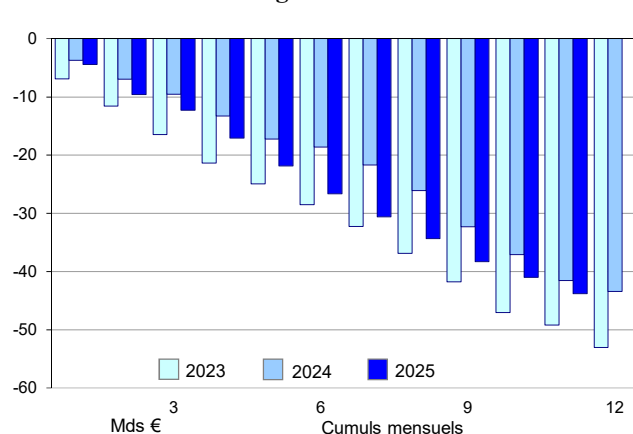

| Solde par groupes de produits en millions d'euros        | Novembre<br>2025 (a) | Octobre<br>2025 (b) | Novembre<br>2024 (c) | Evolution<br>a-b | Evolution<br>a-c | Janv à Nov<br>2025 | Janv à Nov<br>2024 |
|--|----------------------|---------------------|----------------------|------------------|------------------|--------------------|--------------------|
| Industrie aéronautique et spatiale (C30C)                | 3 309                | 3 362               | 2 725                | -53              | 584              | 27 446             | 23 952             |
| Parfum, cosmétiques et produits d'entretien (C20B)       | 1 466                | 1 429               | 1 416                | 37               | 50               | 15 509             | 15 915             |
| Boissons (C11Z)  | 1 101                | 1 181               | 1 269                | -80              | -168             | 12 541             | 13 518             |
| Produits pharmaceutiques (CF)                            | 773                  | 836                 | 348                  | -63              | 425              | 1 643              | 4 054              |
| Produits chimiques (C20A et C20C)                        | -18                  | -148                | 227                  | 130              | -245             | 847                | 3 152              |
| Produits agricoles (AZ)                                  | 45                   | 158                 | -42                  | -113             | 87               | -248               | 684                |
| Cuir, bagages et chaussures (C15Z)                       | 310                  | 395                 | 407                  | -85              | -97              | 3 994              | 4 443              |
| Autres matériels de transport (C30A, C30B et C30E)       | -142                 | -283                | -635                 | 141              | 493              | -2 515             | -1 277             |
| Bois, papier et carton (CC)                              | -458                 | -448                | -497                 | -10              | 39               | -5 336             | -5 616             |
| Autres produits des IAA (CA hors Boissons)               | -1 112               | -1 184              | -967                 | 72               | -145             | -12 006            | -9 289             |
| Equipements électriques et ménagers (CJ)                 | -710                 | -555                | -787                 | -155             | 77               | -7 446             | -7 907             |
| Produits en caoutchouc, plastiques, minéraux divers (CG) | -709                 | -694                | -747                 | -15              | 38               | -7 804             | -8 436             |
| Machines industrielles, agricoles et diverses (CK)       | -522                 | -583                | -631                 | 61               | 109              | -6 320             | -7 152             |
| Produits métallurgiques et métalliques (CH)              | -848                 | -1 084              | -1 123               | 236              | 275              | -10 968            | -11 290            |
| Produits manufacturés divers (CM)                        | -816                 | -737                | -885                 | -79              | 69               | -8 648             | -8 898             |
| Produits textiles et habillement (C13Z et C14Z)          | -886                 | -710                | -972                 | -176             | 86               | -9 898             | -9 128             |
| Produits informatiques, électroniques et optiques (CI)   | -1 927               | -1 818              | -1 790               | -109             | -137             | -19 369            | -19 661            |
| Industrie automobile (C29A et C29B)                      | -1 614               | -1 721              | -1 850               | 107              | 236              | -17 557            | -20 067            |
| Produits énergétiques (DE et C2)                         | -2 998               | -2 516              | -3 241               | -482             | 243              | -41 275            | -51 828            |

<sup>(1)</sup> Les échanges du secteur énergétique sont définis comme la somme des produits des catégories DE (pétrole brut, gaz naturel, électricité, charbon, ...) et C2 (produits pétroliers raffinés) ; les échanges « hors énergie » sont obtenus en retranchant des échanges globaux CAF/FAB hors matériel militaire les échanges du secteur énergétique.

Soldes mensuels cumulés

Produits agricoles (AZ)

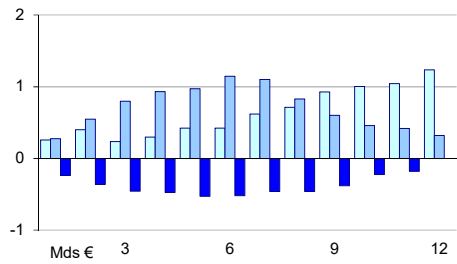

Produits informatiques, électroniques et optiques (CI)

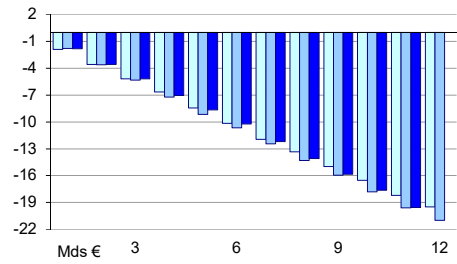

Industrie automobile (C29A et C29B)

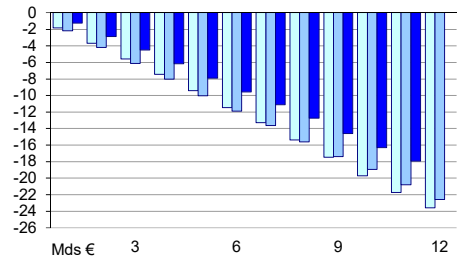

Produits textiles et habillement (C13Z et C14Z)

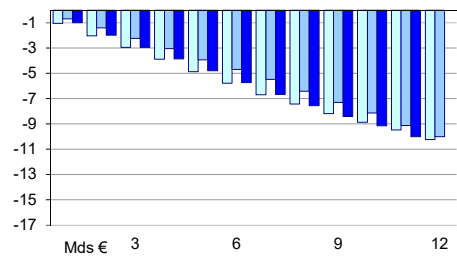

Produits chimiques (C20A et C20C)

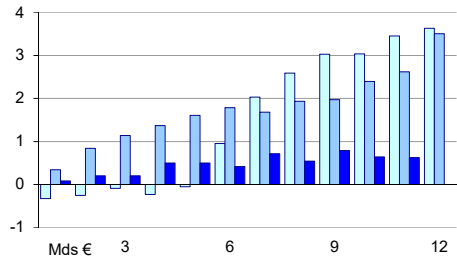

Produits caoutchouc, plastiques, minéraux divers (CG)

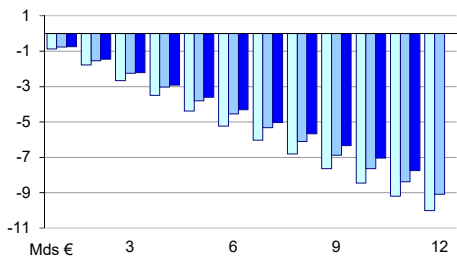

2023 2024 2025

Boissons (C11Z)

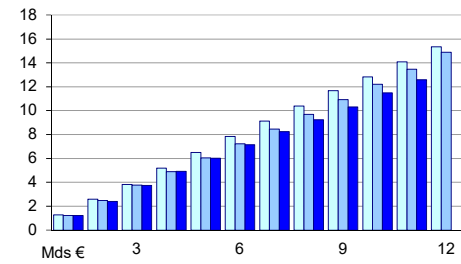

Equipements électriques et ménagers (CJ)

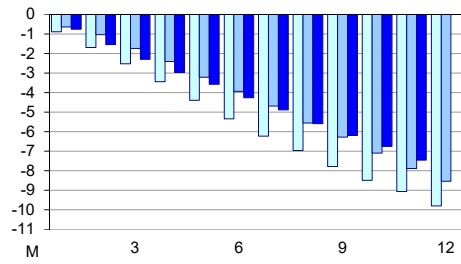

Industrie aéronautique et spatiale (C30C)

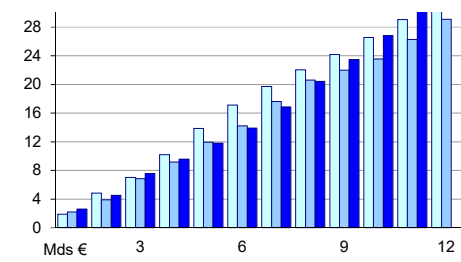

Cuir, bagages et chaussures (C15Z)

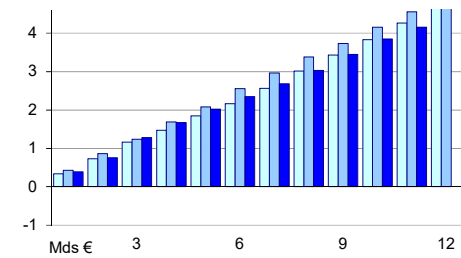

Parfum, cosmétiques et produits d'entretien (C20B)

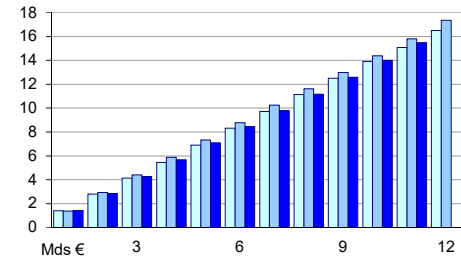

Produits métallurgiques et métalliques (CH)

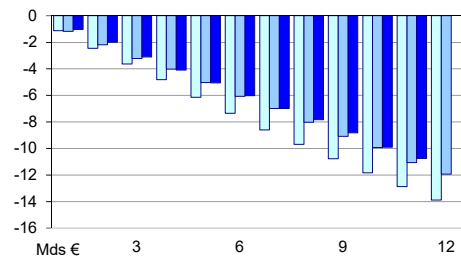

Autres produits des IAA (CA hors Boissons)

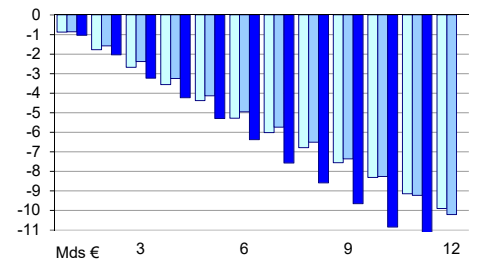

Machines industrielles, agricoles et diverses (CK)

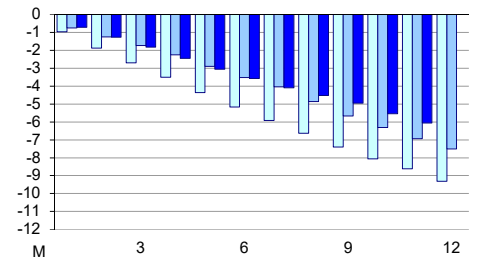

Autres matériels de transport (C30A, C30B et C30E)

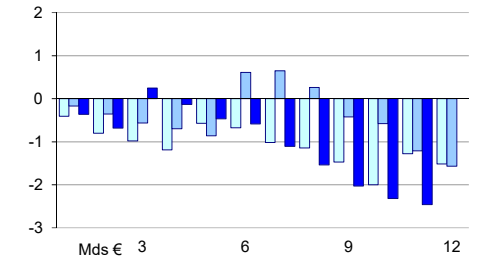

Bois, papier et carton (CC)

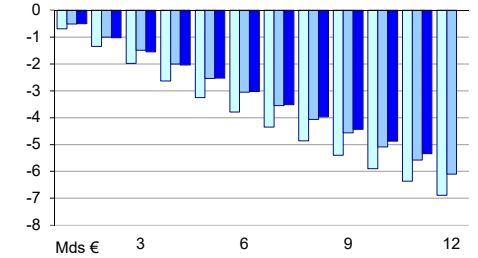

Produits pharmaceutiques (CF)

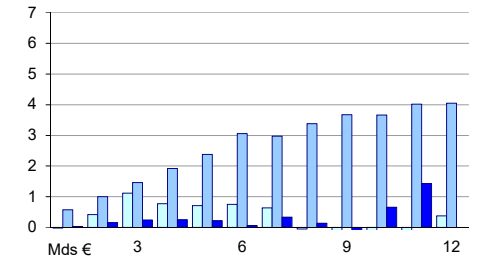

Produits manufacturés divers (CM)

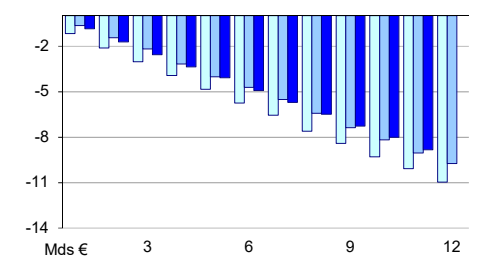

Soldes mensuels, cumulés et annuels, données en millions d'euros

Produits agricoles (AZ)

|       | CVS-CJO<br>Novembre | Bruts<br>11 mois | Bruts<br>Année * |
|-------|---------------------|------------------|------------------|
| 2023  | 39                  | 1 040            | 1 186            |
| 2024  | -42                 | 684              | 534              |
| 2025* | 45                  | -248             | -399             |

Boissons (C11Z)

|       | CVS-CJO<br>Novembre | Bruts<br>11 mois | Bruts<br>Année * |
|-------|---------------------|------------------|------------------|
| 2023  | 1 256               | 14 173           | 15 266           |
| 2024  | 1 269               | 13 518           | 14 791           |
| 2025* | 1 101               | 12 541           | 13 814           |

Autres produits des IAA (CA hors Boissons)

|       | CVS-CJO<br>Novembre | Bruts<br>11 mois | Bruts<br>Année * |
|-------|---------------------|------------------|------------------|
| 2023  | -841                | -9 157           | -9 837           |
| 2024  | -967                | -9 289           | -10 212          |
| 2025* | -1 112              | -12 006          | -12 929          |

Produits informatiques, électroniques et optiques (CI)

|       | CVS-CJO<br>Novembre | Bruts<br>11 mois | Bruts<br>Année * |
|-------|---------------------|------------------|------------------|
| 2023  | -1 677              | -18 127          | -19 433          |
| 2024  | -1 790              | -19 661          | -21 129          |
| 2025* | -1 927              | -19 369          | -20 838          |

Equipements électriques et ménagers (CJ)

|       | CVS-CJO<br>Novembre | Bruts<br>11 mois | Bruts<br>Année * |
|-------|---------------------|------------------|------------------|
| 2023  | -575                | -9 081           | -9 754           |
| 2024  | -787                | -7 907           | -8 526           |
| 2025* | -710                | -7 446           | -8 065           |

Machines industrielles, agricoles et diverses (CK)

|       | CVS-CJO<br>Novembre | Bruts<br>11 mois | Bruts<br>Année * |
|-------|---------------------|------------------|------------------|
| 2023  | -559                | -8 863           | -9 363           |
| 2024  | -631                | -7 152           | -7 510           |
| 2025* | -522                | -6 320           | -6 678           |

Industrie automobile (C29A et C29B)

|       | CVS-CJO<br>Novembre | Bruts<br>11 mois | Bruts<br>Année * |
|-------|---------------------|------------------|------------------|
| 2023  | -2 025              | -21 389          | -23 517          |
| 2024  | -1 850              | -20 067          | -22 130          |
| 2025* | -1 614              | -17 557          | -19 620          |

Industrie aéronautique et spatiale (C30C)

|       | CVS-CJO<br>Novembre | Bruts<br>11 mois | Bruts<br>Année * |
|-------|---------------------|------------------|------------------|
| 2023  | 2 501               | 27 060           | 30 517           |
| 2024  | 2 725               | 23 952           | 29 241           |
| 2025* | 3 309               | 27 446           | 32 736           |

Autres matériels de transport (C30A, C30B et C30E)

|       | CVS-CJO<br>Novembre | Bruts<br>11 mois | Bruts<br>Année * |
|-------|---------------------|------------------|------------------|
| 2023  | 720                 | -1 340           | -1 518           |
| 2024  | -635                | -1 277           | -1 570           |
| 2025* | -142                | -2 515           | -2 808           |

Produits textiles et habillement (C13Z et C14Z)

|       | CVS-CJO<br>Novembre | Bruts<br>11 mois | Bruts<br>Année * |
|-------|---------------------|------------------|------------------|
| 2023  | -602                | -9 345           | -10 090          |
| 2024  | -972                | -9 128           | -10 028          |
| 2025* | -886                | -9 898           | -10 798          |

Cuir, bagages et chaussures (C15Z)

|       | CVS-CJO<br>Novembre | Bruts<br>11 mois | Bruts<br>Année * |
|-------|---------------------|------------------|------------------|
| 2023  | 427                 | 4 134            | 4 648            |
| 2024  | 407                 | 4 443            | 4 975            |
| 2025* | 310                 | 3 994            | 4 526            |

Bois, papier et carton (CC)

|       | CVS-CJO<br>Novembre | Bruts<br>11 mois | Bruts<br>Année * |
|-------|---------------------|------------------|------------------|
| 2023  | -464                | -6 401           | -6 854           |
| 2024  | -497                | -5 616           | -6 086           |
| 2025* | -458                | -5 336           | -5 806           |

Produits chimiques (C20A et C20C)

|       | CVS-CJO<br>Novembre | Bruts<br>11 mois | Bruts<br>Année * |
|-------|---------------------|------------------|------------------|
| 2023  | 418                 | 3 637            | 3 608            |
| 2024  | 227                 | 3 152            | 3 662            |
| 2025* | -18                 | 847              | 1 358            |

Parfum, cosmétiques et produits d'entretien (C20B)

|       | CVS-CJO<br>Novembre | Bruts<br>11 mois | Bruts<br>Année * |
|-------|---------------------|------------------|------------------|
| 2023  | 1 188               | 15 192           | 16 402           |
| 2024  | 1 416               | 15 915           | 17 268           |
| 2025* | 1 466               | 15 509           | 16 862           |

Produits pharmaceutiques (CF)

|       | CVS-CJO<br>Novembre | Bruts<br>11 mois | Bruts<br>Année * |
|-------|---------------------|------------------|------------------|
| 2023  | 476                 | -162             | 434              |
| 2024  | 348                 | 4 054            | 4 104            |
| 2025* | 773                 | 1 643            | 1 694            |

Produits caoutchouc, plastiques, minéraux divers (CG)

|       | CVS-CJO<br>Novembre | Bruts<br>11 mois | Bruts<br>Année * |
|-------|---------------------|------------------|------------------|
| 2023  | -734                | -9 326           | -9 960           |
| 2024  | -747                | -8 436           | -9 044           |
| 2025* | -709                | -7 804           | -8 412           |

Produits métallurgiques et métalliques (CH)

|       | CVS-CJO<br>Novembre | Bruts<br>11 mois | Bruts<br>Année * |
|-------|---------------------|------------------|------------------|
| 2023  | -1 029              | -13 154          | -13 880          |
| 2024  | -1 123              | -11 290          | -11 943          |
| 2025* | -848                | -10 968          | -11 621          |

Produits manufacturés divers (CM)

|       | CVS-CJO<br>Novembre | Bruts<br>11 mois | Bruts<br>Année * |
|-------|---------------------|------------------|------------------|
| 2023  | -788                | -9 937           | -10 839          |
| 2024  | -885                | -8 898           | -9 668           |
| 2025* | -816                | -8 648           | -9 417           |

\* Les douze derniers mois pour l'année en cours

Evolution des échanges du secteur de l'énergie DE et C2 (en milliards d'euros)

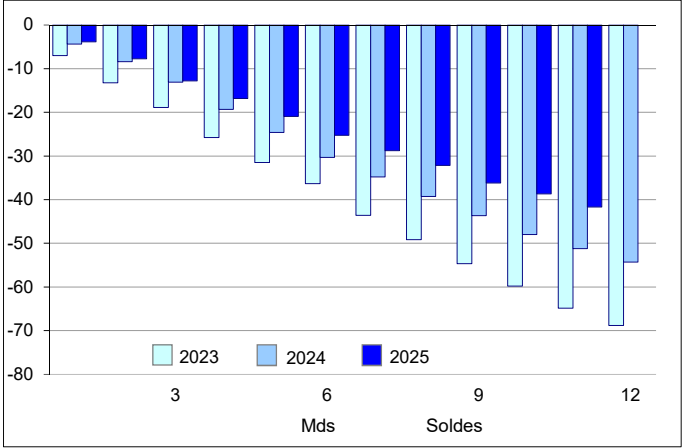

DE - Hydrocarbures naturels, produits des industries extractives, électricité, déchets



C2 - Produits pétroliers raffinés

